

## Forst und Holzwirtschaft in Deutschland: Grüne Klimasünder oder Grüne Heilsbringer?



### Chancen und Herausforderungen für die Holzindustrie zwischen Waldumbau und Bioökonomie

NHN-Tagung 2025

Julia Möbus

Deutsche Säge- und Holzindustrie Bundesverband e. V. (DeSH)



**350**

**Mitgliedsbetriebe mit  
14.000 Beschäftigten**

**95 %**

**des deutschen Holzeinschnitts**

**95 %**

**Holz aus Deutschland**

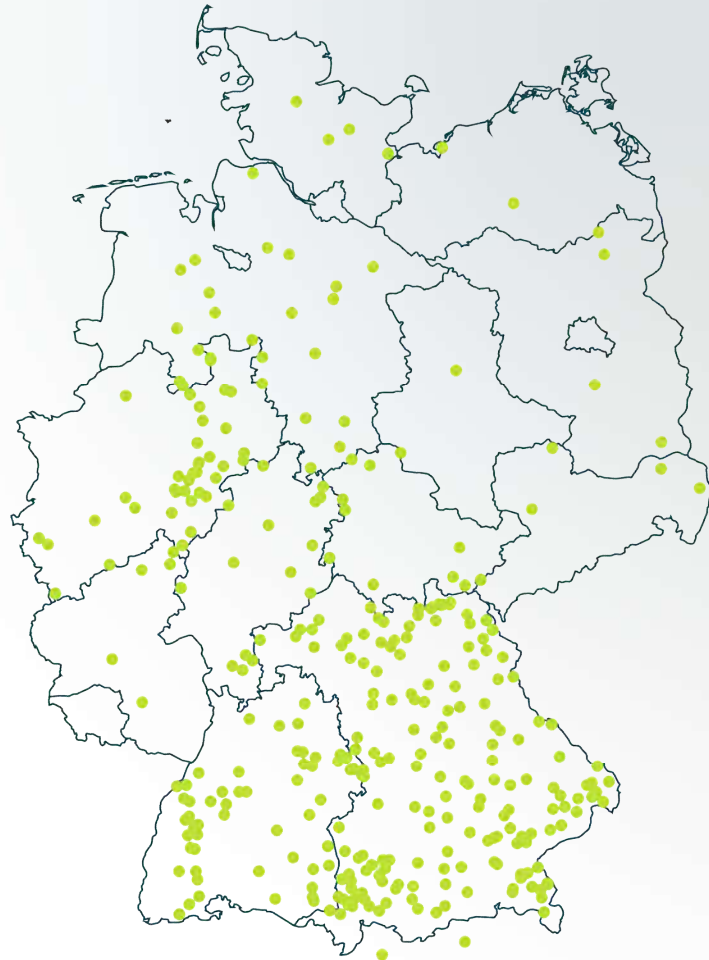

**2.132** Unternehmen

**30.491** Beschäftigte

**4,3** Mrd. € Bruttowertschöpfung

**611** Mio. € Investition

**90/10** % Nadelholz/Laubholz



# Produkte der Säge- und Holzindustrie

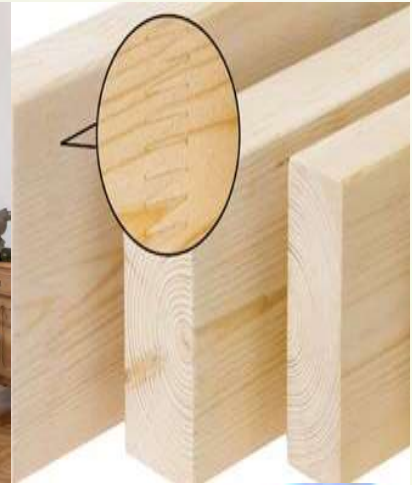
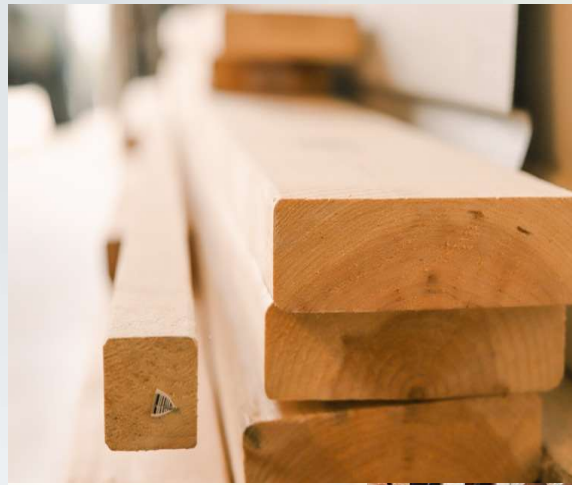
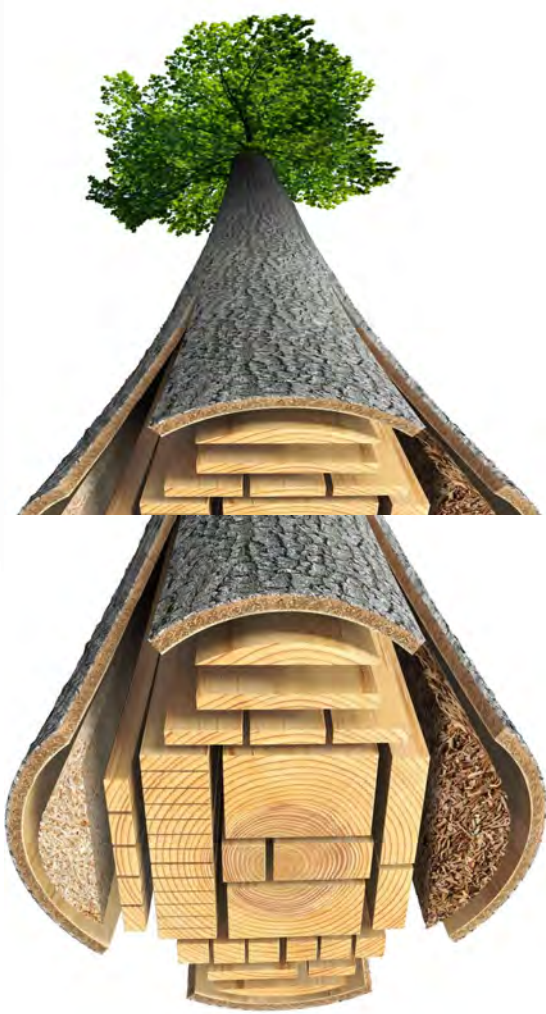

## Säge- und Holzindustrie im internationalen Vergleich



**Deutschland** ist der fünft größte Nadel-schnittholzproduzent der Welt

# Holzverwendung 2023

© Deutsche Säge- und Holzindustrie Bundesverband e. V., 2024  
 Quelle: Destatis, FNR, UBA, DEPI, eigene Berechnung 2024









## Herausforderung Holzaufkommen und Verarbeitung

### Aktuelle Holzverwendung



95 %



5 %





## Herausforderung Waldumbau und Holzverfügbarkeit

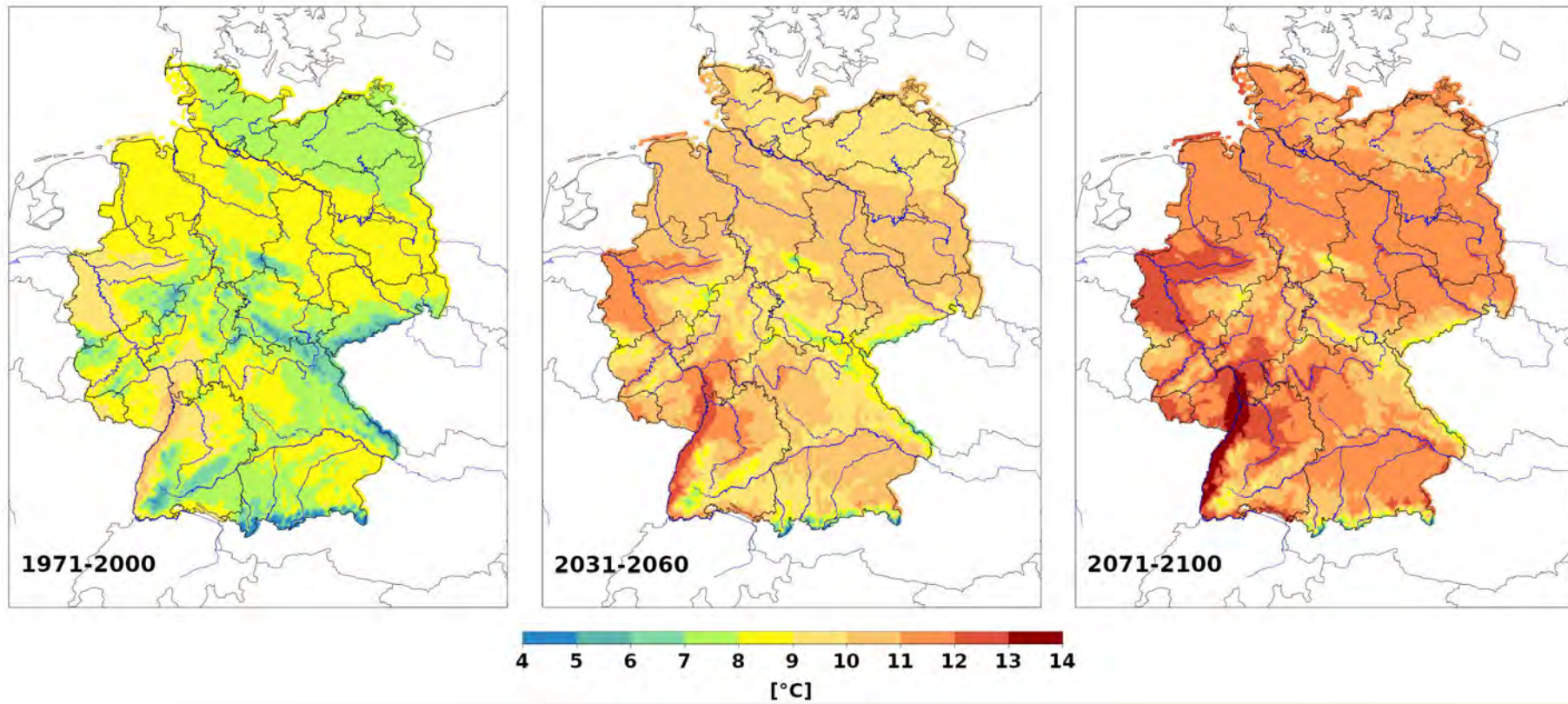

## Klimafolgen im Wald



**300 Mio. fm**

**Schadholz zwischen 2018-2023**

**500.000 ha**

**Schadflächen zwischen 2018-2023**



In Tsd. m<sup>3</sup>  
Quelle: Destatis

## Risikostandorte Fichte

**70 %**  
der Fichtenwaldfläche

**95.000 ha**

Umzubauende Waldfläche /Jahr

Derzeit: **ca. 25.000 ha**

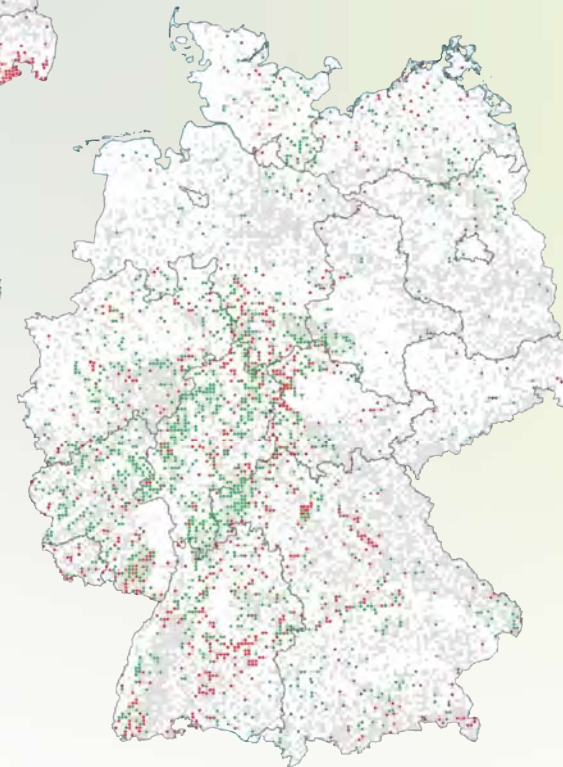
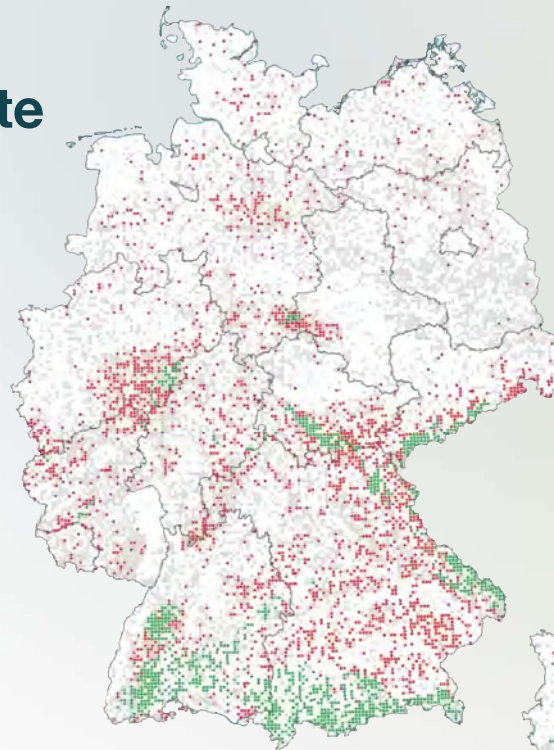

## Risikostandorte Buche

**34 %**  
der Buchenwaldfläche



## Herausforderung Holzverfügbarkeit



## Ergebnisse Bundeswaldinventur IV



**+5 Jahre**

Durchschnittliches Baumalter 82 Jahre

**Weniger** Nutzung

72,6 Mio. m<sup>3</sup> /a (2012: 75,7 Mio. m<sup>3</sup>/a)

**-7,4 %**

Nadelbaumanteil

**+7 %**

Laubbaumfläche

**Kiefer** häufigste  
Baumart

**-16 %**

Zuwachs

## Perspektive künftiges Holzaufkommen

Kurzfristig bis **2035**

**Hoher Anfall von Nadelholz** durch Waldumbau und Kalamitäten  
(> 40 %), wachsender Anteil Laubholz



Mittelfristig bis **2050**

**Sinkender Anteil Nadelholz** (-30 %), hoher Laubholzanteil, jeweils mit kontinuierlichem  
Schadholzanteil (> 20 %)







## Herausforderung Holzaufkommen und Verarbeitung

### Aktuelle Holzverwendung



95 %

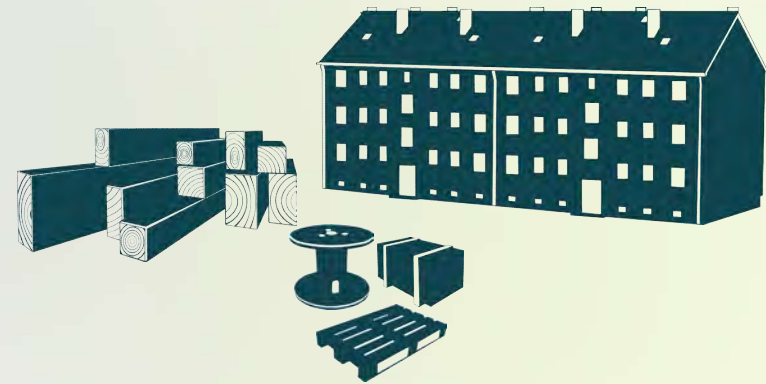

5 %



Bis 2027 Bedarf an  
**830.000** Wohnungen



Waldumbau und Kalamitäten  
→ **hohes Holzaufkommen**

**Holzbau** als Lösung für  
Wohnraumkrise und Klimaschutz





**53,6 %**  
Auftragsmangel 2024

**215.900** genehmigte Wohnungen 2024  
(-16,8 % - Niedrigster Wert seit 2010)

## Sinkende Genehmigungen trotz steigender Holzbauquote

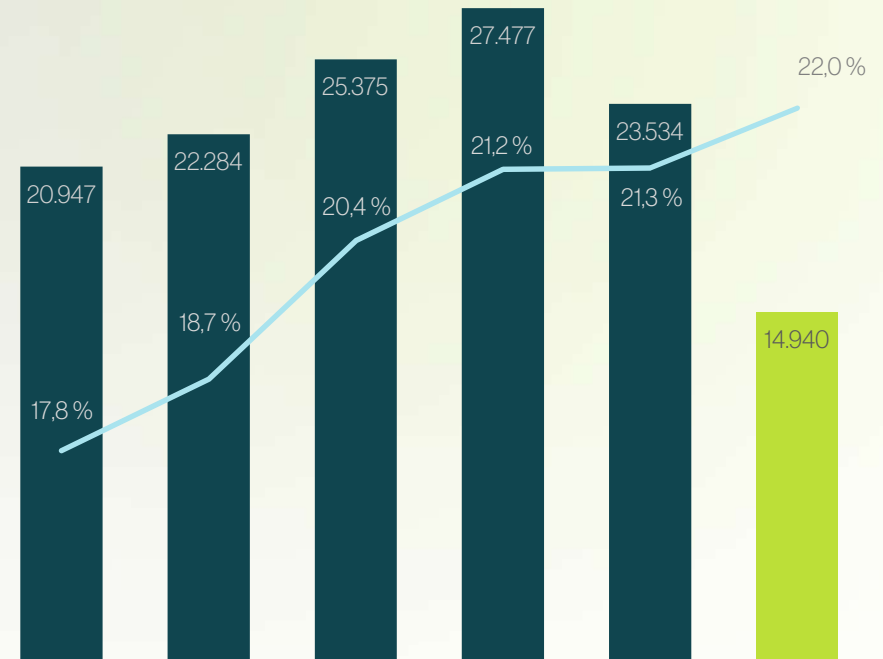

**5.479.528 ha**  
Nadelwaldfläche

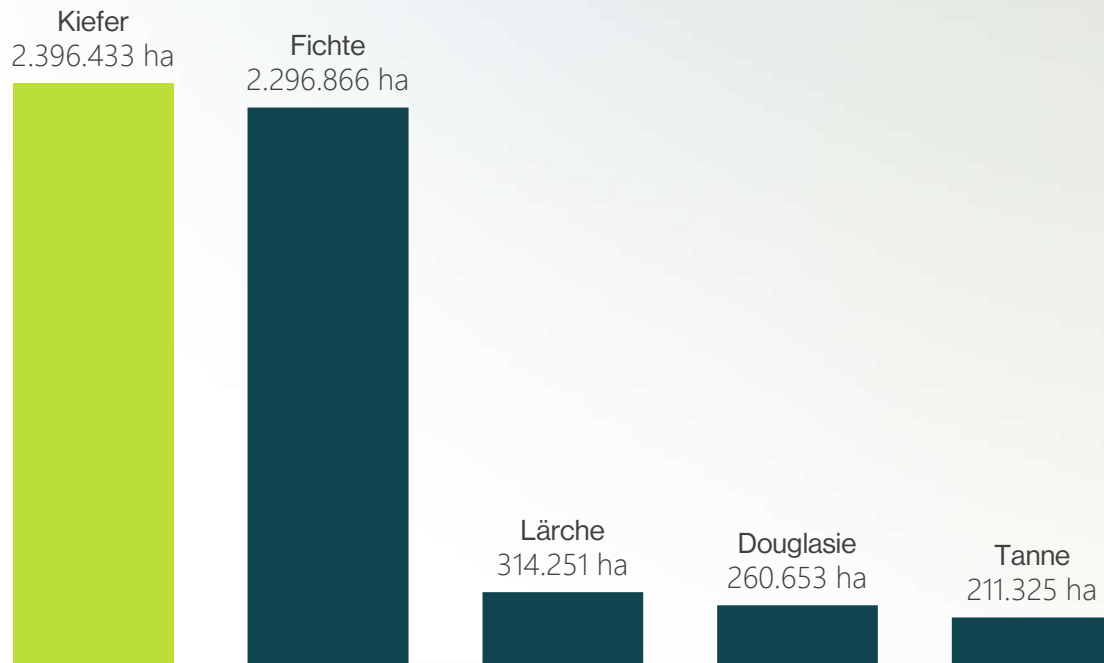

**Brandschutz**

**VOC**

**aBG, abP, abZ**

**+7 %**  
Laubwaldfläche seit 2012

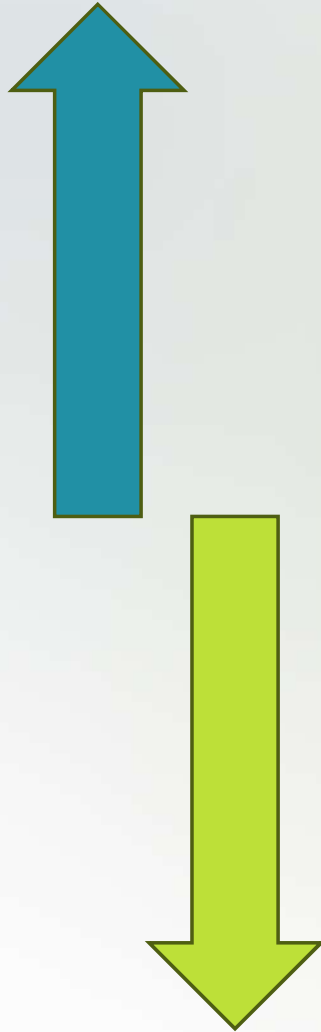

**1,3 Mio. m<sup>3</sup>**  
im Jahr 2000

Der **Verbrauch** von Laubschnittholz hat sich seit der Jahrtausendwende **mehr als halbiert**

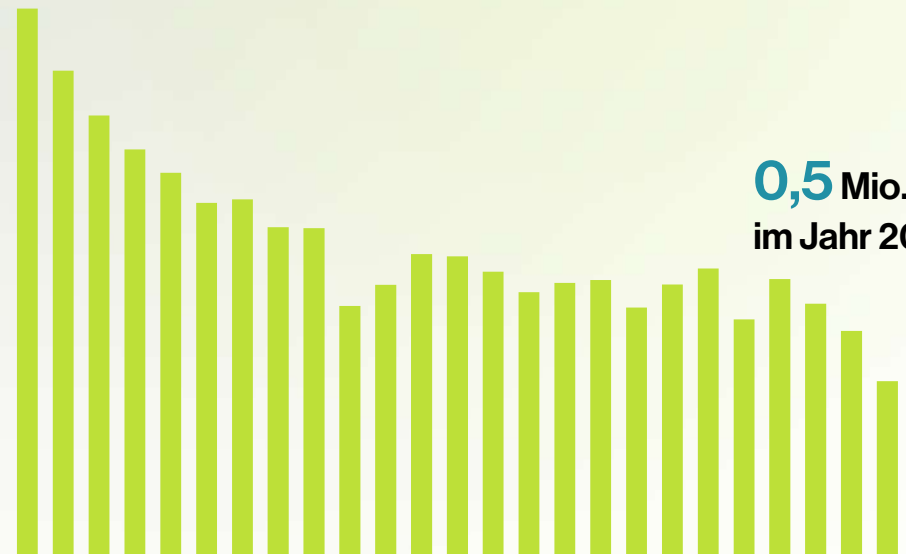

**0,5 Mio. m<sup>3</sup>**  
im Jahr 2024



# Chance Laubholz in der Bioökonomie



Kurzfristig bis **2035**

**Holzbau auf Wachstumskurs** mit steigender Produkteffizienz,  
Steigender Kostendruck Laubholzverwendung

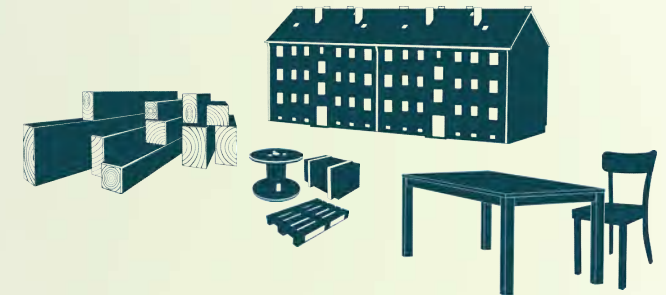

Mittelfristig bis **2050**

**Verschiebung Holzbau zur Sanierung**, Laubholzverwendung in chemischer Industrie  
leicht gewachsen

## Wald und Holz = Grüner Heilsbringer

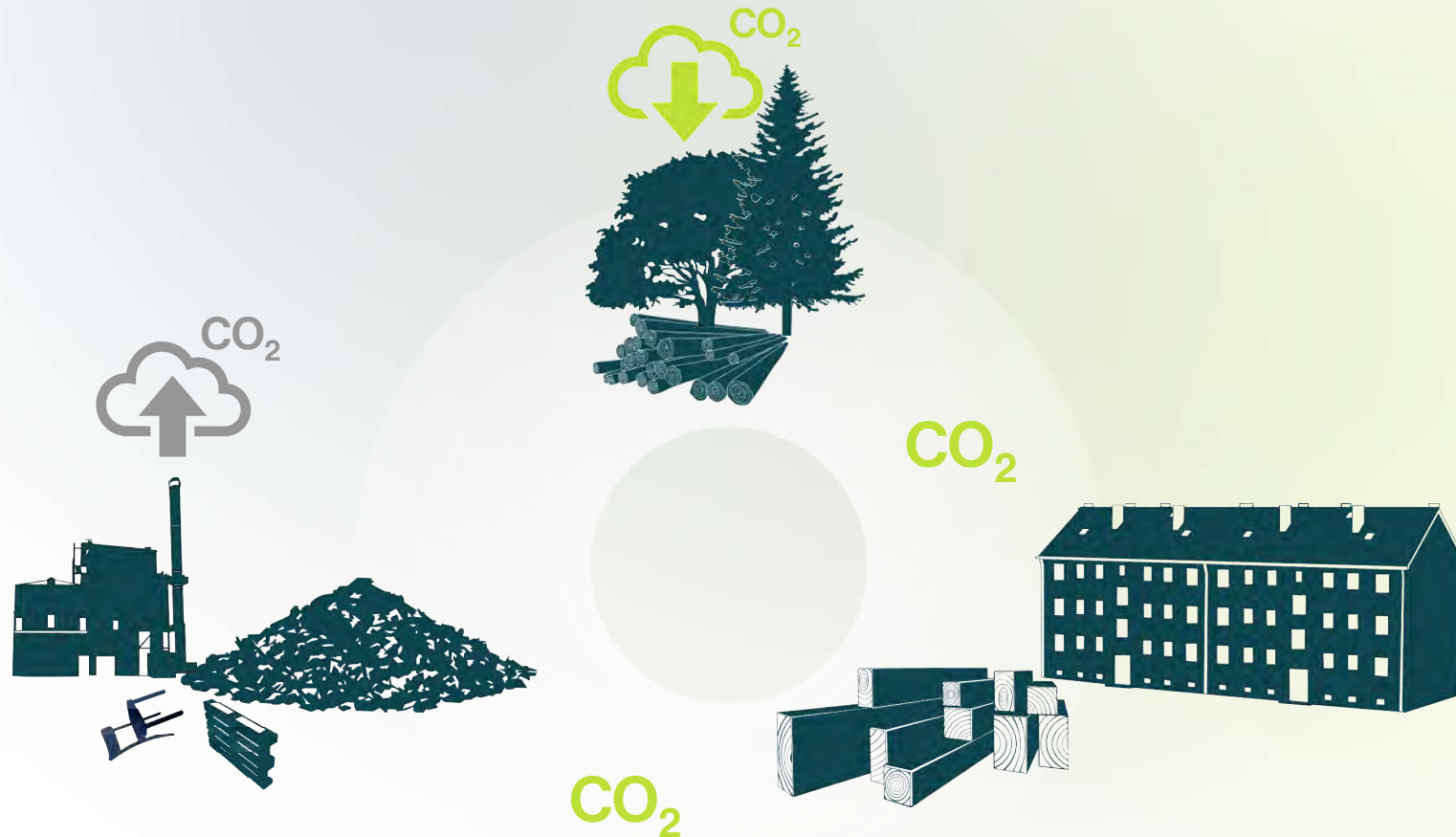

**... mit notwendigen Rahmenbedingungen und viel Luft nach oben**



## Kontakt

Hauptstadtbüro:

Chausseestr. 99 | D-10115 Berlin | Tel.: +49 (0)30 - 2061 3990 - 0 | Fax: -989

Dienstleistungszentrale:

Wandersmannstr. 68 | D-65205 Wiesbaden | Tel.: +49 (0)611 - 72398 - 0 | Fax: -22

Regionalvertretung Bayern:

Antonienstr. 1 | D-80802 München | Tel.: +49 (0)89 322093-0 | Fax: -29

Regionalvertretung Baden-Württemberg:

Hellmuth-Hirth-Str. 7 | D-73760 Ostfildern | Tel.: +49 (0)711 2399684

E-Mail: [info@zukunft-holz.de](mailto:info@zukunft-holz.de)

[www.zukunft-holz.de](http://www.zukunft-holz.de)

[www.facebook.com/saegeindustrie](https://www.facebook.com/saegeindustrie)

LinkedIN: Deutsche Säge- und Holzindustrie



**Julia Möbus**

Geschäftsführerin